

2. september 2016

Nyheder og vejledning til version 2016.5

Indhold

1	Indledning – Skat Nova	2
1.1	Let og sikker udarbejdelse af årsrapporten.....	2
1.2	Samspil sikrer kvaliteten.....	2
1.3	Faglighed	2
1.4	Skat Nova giver dig	2
2	Generelt vedrørende Skat Nova 2016	4
2.1	Selvangivelse og årsopgørelse for 2016	4
2.2	Forskudsopgørelse og skatteberegning for 2016	4
2.3	Forskudsopgørelse og skatteberegning for 2017 kommer senere	4
2.4	Import og indberetning fra/til SKAT via web-service	4
2.5	Personfradrag og den fri bevægelighed for personer, arbejdskraft og kapital.....	5
3	Nyheder/ændringer i version 2016.5	6
3.1	Skat Nova.....	6
3.1.1	Slutskat for 2016, herunder forskudt indkomstår	6
3.1.2	Overførsel af data fra 2015 til 2016 afhængigt af formål	6
3.1.3	Udskrift af selvangivelse, årsopgørelsen og specifikationer på dansk og engelsk	8
3.1.4	Udskrift af selvangivelse, årsopgørelse og specifikationer på to forskellige måder	8
3.1.5	Print af bilagene for grænsegængere integreret i selvangivelsen	11
3.1.6	Rubrik 90.....	12
3.1.7	Dødsbøbeskatning – skiftet bo.....	13
3.1.8	Uskiftet bo	14
3.1.9	Ny indtastning af kapitalafkastgrundlag ved brug af KAO.....	16
3.2	Skat Professionel Nova	17
3.2.1	Årsrulning af personligt regnskab i Årsafslutning.....	19
4	Support og installation	21
4.1	Brug UserReport.....	21
4.2	Program installation	21

1 Indledning – Skat Nova

1.1 Let og sikker udarbejdelse af årsrapporten

Skat Nova er et program, der styrer processen i forbindelse med udarbejdelse af selvangivelser og personlige regnskaber. En let tilgang til opgaverne og løbende kvalitetssikring sparer tid og sikrer samtidig en høj kvalitet af skatteberegningen, selvangivelsen og det personlige regnskab.

1.2 Samspil sikrer kvaliteten

Skat Nova er opbygget efter en intuitiv arbejdsgang, der guider brugeren hele vejen gennem udarbejdelsen af skatteberegningen. Programmet er integreret med Årsafslutning og SKAT. Således kan der overføres driftsøkonomiske regnskabstal fra virksomhedens regnskab til virksomhedsordningen. Ligeledes er der mulighed for at hente R75 data fra SKAT og aflevere selvangivelsen elektronisk. Den intuitive arbejdsgang og automatiserede processer minimerer risikoen for fejl og sikrer effektivitet i arbejdsprocessen yderligere.

1.3 Faglighed

Skat Nova sikrer kvaliteten af den faglige opdatering af din skatteberegning i henhold til gældende skattelovgivning og god revisorskik.

1.4 Skat Nova giver dig

- Professionel skatteberegning
- Skabeloner til forskellige regnskabsopstillinger og formål
- Personligt regnskab med opdaterede revisionserklæringer, notemanager med fleksible og faste noteskabeloner
- Integration med SKAT
- Integration til Årsafslutning



Skat Nova er integreret med de øvrige systemer og programmer, hvilket gør udarbejdelsen af skattebereningen effektiv og sikker.

2 Generelt vedrørende Skat Nova 2016

Denne gang indeholder dokumentet kun information om ændringer mv. i Skat Nova 2016.5. For information angående de ændringer der blev foretaget i tidligere versioner af Skat Nova 2016 henvises til vejledningen til Skat Nova 2016.3.

2.1 Selvangivelse og årsopgørelse for 2016

Fra september måned – altså med denne version af Skat Nova 2016 – starter perioden hvor programmets primære formål er selvangivelse og årsopgørelse for 2016.

2.2 Forskudsopgørelse og skatteberegning for 2016

Skat Nova 2016 kan fortsat i fuldt omfang benyttes til beregning af forskudsskat for 2016. Benyt programmet til at beregne ændring af skattekortet for den resterende del af året, tilbagebetaling af for meget betalt skat, eller ekstraordinær indbetaling af skat inden 31. december 2016.

2.3 Forskudsopgørelse og skatteberegning for 2017 kommer senere

Skat Nova 2016.5 kan ikke beregne forskudsskat for 2017. Programversionen til dette formål kommer sidst i oktober måned.

2.4 Import og indberetning fra/til SKAT via web-service

Bemærk at det ikke er muligt at gennemføre elektronisk import af allerede forskudsregistrerede beløb fra SKAT. Det er heller ikke muligt at foretage elektronisk indberetning af forskudsskema fra Skat Nova til SKAT. Disse elektroniske muligheder via web-service er indtil videre kun mulige i processen med selvangivelse og årsopgørelse.

Selvom Skat Nova 2016.5 kan benyttes til selvangivelse og årsopgørelse for 2016, så er det endnu ikke muligt at hente data via web-service fra Skattemappen – og heller ikke at indberette selvangivelsen elektronisk til SKAT.

Vi forventer at data vil kunne hentes fra Skattemappen i en version af Skat Nova 2016 som kommer omkring 1. februar 2017. Den elektroniske selvangivelsesindberetning vil blive tilgængelig i løbet af marts måned 2017. Datoerne afhænger bl.a. af hvornår SKAT åbner for disse services.

2.5 Personfradrag og den fri bevægelighed for personer, arbejdskraft og kapital

Af styresignal SKM2013.920.SKAT fremgår bl.a. følgende:

”Den danske regering modtog den 26. april 2013 en åbningsskrivelse fra EU-Kommissionen. Det fremgår heraf, at det efter Kommissionens opfattelse er i strid med den fri bevægelighed for personer, arbejdstagere og kapital, når personer der er hjemmehørende i Danmark, der har modtaget indkomst i en anden EU-medlemsstat eller EØS-stat, mister en forholdsmæssig del af deres personfradrag, fordi dette beregningsteknisk bliver henført til den udenlandske indkomst ved lempelsesberegningen.

Det er Kommissionens opfattelse, at det danske personfradrag må anses for en begunstiggelse af personlig og/eller familiemæssig karakter, da det sikrer den skattepligtige et indkomstskattefrit eksistensminimum, og at sådanne begunstiggelser efter EU-Domstolens praksis ikke må fortabes som følge af indkomst fra en anden medlemsstat, med mindre de personlige og familiemæssige forhold er taget i betragtning ved beskatningen i denne stat.

Regeringen har underrettet Kommissionen om, at man kan tilslutte sig dens synspunkter. På den baggrund ændres beregningsmetoderne for lempelse”

Det følger heraf, at skatteberegningen ændres således at fradrag af lempelse for udenlandsk indkomst, skal ske før skatteværdien af personfradraget fratrækkes.

Denne beregningsmæssige ændring er implementeret i Skat Nova.

Stadig et forbehold

Ændringen har givet anledning til forskellige overvejelser – herunder hvordan beregningsrækkefølgen skal være, når den skattepligtige ikke er skattepligtig til Danmark i hele indkomståret.

Vi er i dialog med SKAT angående dette og afventer nærmere specifikation vedrørende beregningen for delårsskattepligtige. Indtil videre er vi desværre nødt til at tage forbehold for beregningernes korrekthed for denne persongruppe.

SKAT vil automatisk, også for tidligere indkomstår, sørge for at korrigere de berørte personers årsopgørelser.

3 Nyheder/ændringer i version 2016.5

3.1 Skat Nova

3.1.1 Slutskat for 2016, herunder forskudt indkomstår

Fra september måned – altså med denne version af Skat Nova 2016 – starter perioden hvor programmets primære formål er selvangivelse og årsopgørelse for 2016. Programmet kan dog fortsat benyttes til beregning af forskudsskat for 2016.

En del af den funktionalitet som vi i løbet af foråret 2016 fik bygget ind i Skat Nova 2015 er nu blevet inkluderet i Skat Nova 2016. Det gælder fx udskrifterne af selvangivelse og specifikationer på hhv. dansk og engelsk.

3.1.2 Overførsel af data fra 2015 til 2016 afhængigt af formål

Da der nu kan være forskellige formål med en skatteberegning i Skat Nova 2016, har vi lavet to forskellige årsrulninger af datafiler fra 2015 til 2016. Årsrulningen afhænger af om formålet er forskudsskat eller slutskat.

Hvis du vælger 'Åbn kunde fra sidste år' enten i baggrundsbilledet eller i Fil-menuen, får du mulighed for at udpege den ønskede kundefil. Når filen er valgt skal du vælge formål:

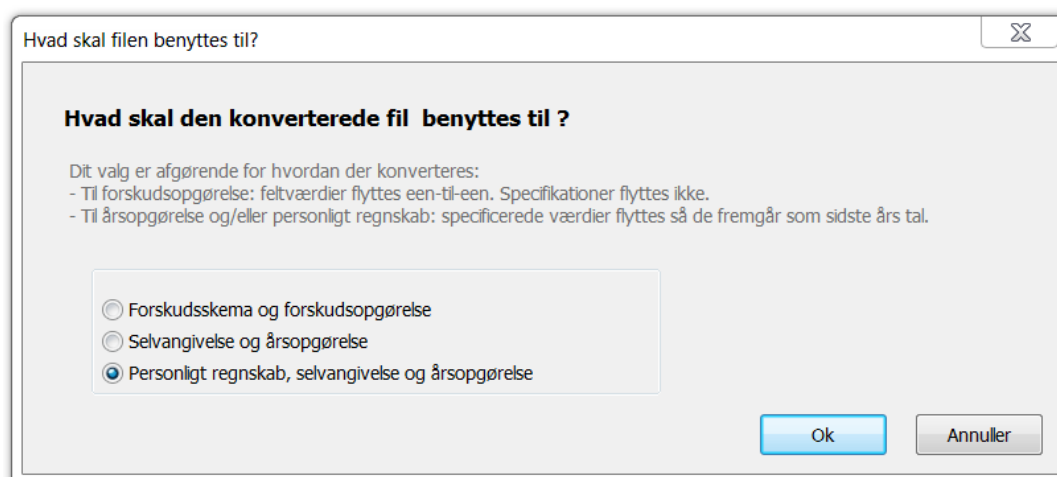

Der kan foretages to forskellige årsrulninger.

Hvis du vælger Forskudsskema og forskudsopgørelse:

Efter indlæsning af en fil fra Skat Nova 2015 er beløbene overført til forskudsskemaet i Skat Nova 2016. Beløb overføres fra 2015 til 2016 uden regulering. Regulering foretages manuelt.

Et eksempel på dataoverførsel ses herunder:

Danske indkomster og fradrag mv.

Forskudsskema

Danske indkomster og fradrag

Personlig indkomst - hvoraf der skal betales AM-bidrag

Rubrik	Poul	Lone	Felt
Lønindkomst, bestyrelseshonorar, fri tlf., fri bil mv.	60.003	60.006	201
Afdødes feriepenge for 2014 og 2015			202
Antal måneder med fri tlf. mv. fra arbejdsgiver (0-12)			
Pensionslignende ydelser fra tidligere arbejdsgiver			311

Hvis du vælger Selvangivelse og årsopgørelse eller Personligt regnskab, selvangivelse og årsopgørelse: Efter indlæsning af en fil fra Skat Nova 2015 ses beløbene ikke i selvangivelsen i Skat Nova 2016, men fremgår af specifikationen – hvor beløbene fra specifikation i 2015 nu ses som sidste års beløb. Et eksempel på dataoverførsel ses her:

Danske indkomster og fradrag mv.

Selvangivelse

Feltlæste felter (blanket 04.072) og digital pligt

Feltlæste felter (blanket 04.072)
 Digital pligt

Danske indkomster og fradrag

Personlig indkomst - hvoraf der skal betales AM-bidrag

Rubrik	Poul	Lone	Felt
Lønindkomst, bestyrelseshonorar, fri tlf., fri bil mv.			201
Afdødes feriepenge for 2014 og 2015			202
Antal måneder med fri tlf. mv. fra arbejdsgiver (0-12)			

Specifikation

Poul
Lønindkomst, bestyrelseshonorar, fri tlf., fri bil mv.

Tekst	Indtægt	Nettobeløb	Indeholdt A-skat	Indeholdt AM-bidrag	Indtægt sidste år	A-skat sidste år	AM-bidrag sidste år
P1, felt 201, linje 1					10.001		800
P1, felt 201, linje 2					20.001		1.600
P1, felt 201, linje 3					30.001		2.400
Sum					60.003		4.800
Korrektion for ægtefællerabat	0	0					
Sum	0	0					

Bemærkninger:

I begge tilfælde overføres beregnede fremførte underskud fra 2015 til 2016:

Underskud, restskat og diverse tab

Underskud

	Rubrik	Person 1	Person 2	Felt
Uudnyttet underskud i skattepligtig indkomst fra 2002 eller ...	454	116.050	166.050	454
Uudnyttet underskud i personlig indkomst fra 2002 eller se...	455	108.000	158.000	455
Gældssaneringsbeløb	062			062
Underskud i personlig indkomst fra 2002 eller senere, til m...	467	0	0	467
Uudnyttet aktieskat fra 2002 eller senere	576	11.030	0	576
Acontoskat efter afskrivningslovens § 40 C fremført fra tidli...	945	0	0	945

3.1.3 Udskrift af selvangivelse, årsopgørelsen og specifikationer på dansk og engelsk

Udskrift af selvangivelse og specifikationer er i Skat Nova 2016 blevet ændret til de nye versioner som tidligere er blevet implementeret i Skat Nova 2015. Dermed kan Skat Nova 2016 nu også udskrive disse på både dansk og engelsk.

Som noget nyt i Skat Nova 2016.5 kan du nu også udskrive årsopgørelsen på engelsk.

3.1.4 Udskrift af selvangivelse, årsopgørelse og specifikationer på to forskellige måder

Du kan finde udskrifterne under Indberetning/print i arbejdsgangen.

Hvis du vælger Print fås udskriftsbestillingsvinduet, hvor du kan vælge dem:

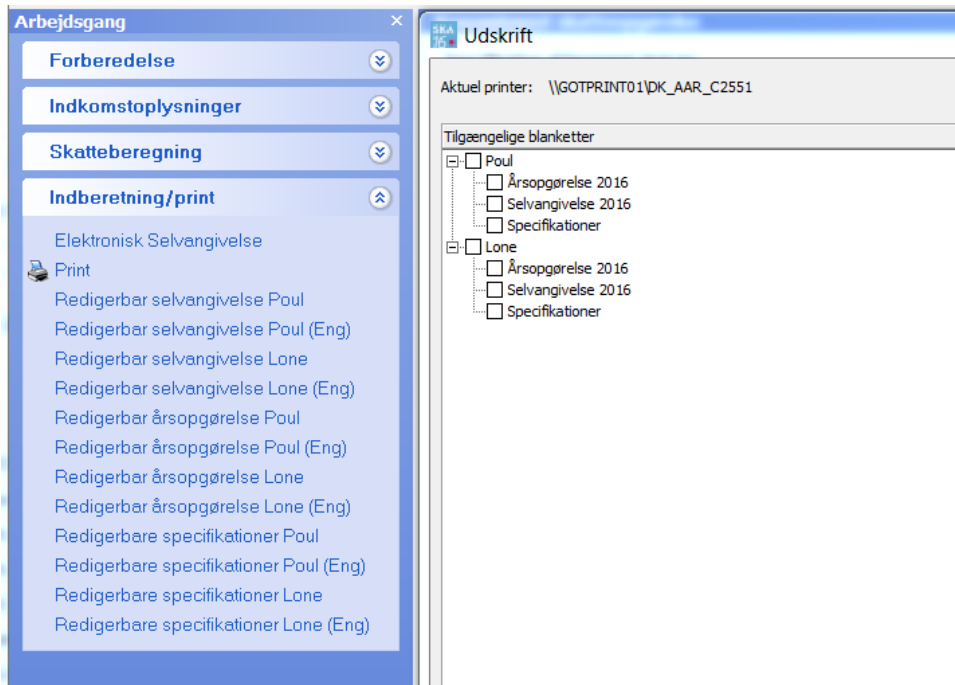

Vælges dette, fås en udskrift, der kan udskrives, vises eller gemmes som PDF:

Preview of

101% Page 1 of 1

Specifikationer for 2016

Poul Jensen

Lønindkomst, bestyrelseshonorar, fri tlf., fri bil mv. Felt 201

Bemærkning: Og så lige en linje i Bemærkninger

Tekst	Beløb	Indeholdt A-skat	Indeholdt AM-bidrag	Omregning til årlige beløb	Helårsbeløb
P1, felt 201, linje 1	10.001		800	9.201 * 365 / 2	1.679.182
P1, felt 201, linje 2	20.001		1.600	Ingen omregning	18.401
P1, felt 201, linje 3	30.001		2.400	27.601 * 12 / 1	331.212
Og så prøver vi lige med en linje med et noget længere tekst	12.345.678.901	12.500.000	500.000	11.358.024.589 * 365 / 2	2.072.839.487.4 92
Sum	12.345.738.904	12.500.000	504.800		2.072.841.516.2 87

Honorarer, indkomst ved hushjælp og værdien af nogle personalegoder før fradrag af AM-bidrag Felt 210

Tekst	Beløb	Indeholdt A-skat	Indeholdt AM-bidrag	Omregning til årlige beløb	Helårsbeløb
P1, felt 210, linje 1	1.001			921 * 365 / 2	168.082
P1, felt 210, linje 2	2.001			1.841 * 365 / 2	335.982
Sum	3.002				504.064

Alternativt kan du vælge en af de redigerbare udskrifter i arbejdsgangen:

Her ses selvangivelsen på dansk:

Selvangivelse for 2016

Personnummer: 2208983000
Ægtefælles personnummer: 2201031438

Poul Jensen
Testvej 77
8000 Aarhus

Diverse om personsens skattepligt
Skattekommune: Aarhus

Personlig indkomst hvoraf der skal betales AM-bidrag

Rubrik	Verdi	Felt
Lønindkomst, bestyrelses honorar, fri telefon, fri bil mv. før fradrag af AM-bidrag	11	60.003 202
Honorarer, indkomst ved hushjælp og værdien af nogle personalegoder før fradrag af AM-bidrag	12	3.002 210

Fradrag i personlig indkomst

Rubrik	Verdi	Felt
Bidrag og præmie til privattegnet ratepension og ophørende alderspension (højest 52.400 kr. i 2016) (Selvstændigt erhvervsdrivende, se rubrik 24) - til indberetning og beregning	21	0 416

...og årsopgørelsen på engelsk:

2016

Statement of taxable income

Spouse's Civil reg. no. Civil reg. no.

Municipality where registered for tax purposes
Aarhus

Health contributions	Municipal tax	Church tax	AM contributions
3.00	24.40	0.74	8.00

Personal income tax allowance Underpayment of tax
-44,000

You have to pay 2,850
Your underpayment of tax 2016 incl. surcharge 2,850 Residual tax to be included in your advance tax for 2018

Calculation of income

	Before AM contributions	AM contributions	After AM contributions
Personal income			
Earned income	60,003		

Dermed dannes udskriften i baggrundsbilledet. Herfra kan den udskrives ved tryk på printer-knappen eller F6.

Du kan dog også åbne den for redigering ved at markere den lille tjekboks og acceptere en lille advarsel. På denne måde bliver der adgang til at indsætte og slette tomme linjer, indsætte side skift mv.

Det kan forekomme at den automatisk dannede udskrift har sideskift midt i et afsnit. Hvis du vil undgå dette, kan du indsætte sideskift ved at placere cursor umiddelbart før første tegn i en overskrift og taste Ctrl-Enter for indsættelse af sideskift.

3.1.5 Print af bilagene for grænsegængere integreret i selvangivelsen

Udskrift af selvangivelsen i Skat Nova er udvidet således at de beløb, der for grænsegængere, skal selvangives på blanketterne 04.031 for begrænset skattepligtige grænsegængere og 04.032 for fuldt skattepligtige grænsegængere, nu er en integreret del af selvangivelsesudskriften.

Grænsegængere

Grænsegænger - begrænset skattepligtig

Personlig indkomst	Rubrik	Person 1	Person 2	Felt
Danske royalties	242		2.422	242

Fradrag i personlig indkomst	Rubrik	Person 1	Person 2	Felt
Bidrag og præmie til privattegnet dansk ratepension og op...			20.000	
Bidrag og præmie til privattegnet dansk ratepension og op...	21		20.000	416
Bidrag og præmie til privattegnede danske pensionsordni...	24		10.000	436
Fradragsberettiget andel af indbetalinger foretaget før 1. j...	25			444

Kapitalindkomst	Rubrik	Person 1	Person 2	Felt
Indtægter fra egen ejendom (en- og tofamilieejendom) der ...	461		5.000	248
Renteudgifter af prioritetsgæld samt andre renteudgifter af...	462		4.000	407

Supplement til selvangivelsen for begrænset skattepligtige, der ønsker at blive beskattet efter reglerne for grænsegængere

Personlig indkomst	Rubrik	Værdi	Felt
Danske royalties	242	2.422	242

Fradrag i personlig indkomst	Rubrik	Værdi	Felt
Bidrag og præmie til privattegnet dansk ratepension og ophørende alderspension (højest 52.400 kr.)	21	20.000	416
Bidrag og præmie til privattegnede danske pensionsordninger	24	10.000	436

Kapitalindkomst	Rubrik	Værdi	Felt
Indtægter fra egen ejendom (en- og tofamilieejendom) der ligger i et andet land end Danmark	461	5.000	248
Renteudgifter af prioritetsgæld samt andre renteudgifter af lån vedrørende egen ejendom (en- og tofamilieejendom), der ligger i et andet land end Danmark	462	4.000	407
Har du været gift hele året	469	Nej	015

Dato: _____ Underskrift: _____

Det er dit ansvar, at angivelsen er fyldestgørende og korrekt

3.1.6 Rubrik 90

Vi har tilføjet mulighed for indtastning i selvangivelsens rubrik 90. Det findes under kildeartsbegrænsede tab og der er mulighed for indtastning af op til 5 policer/kontonumre. Fremførte beløb fra tidligere år samt årets bevægelse skal indtastes for at få rubrikken udfyldt på selvangivelsesudskriften.

Underskud, restskat og diverse tab

Underskud

Kildeartsbegrænsede tab

	Rubrik	Person 1	Person 2	Felt
Fast ejendom				
Primosaldo				
Saldobevægelse i år. Nyt tab, der ikke er fratrukket i gevin...				
Saldo for fradragsberettiget tab til fremførelse i senere år v...				
Til indberetning	84			892
Visse finansielle kontrakter				
Primosaldo				
Saldobevægelse i år. Nyt tab, der ikke er fratrukket i gevin...				
Saldo for fradragsberettiget tab til fremførelse i senere år v...				
Til indberetning	85			893
Aktiebaserede finansielle kontrakter				
Primosaldo				
Saldobevægelse i år. Nyt tab, der ikke er fratrukket i gevin...				
Fradragsberettiget tab vedrørende aktiebaserede finansie...				
Til indberetning	86			329
Ønsker du at tab i rubrik 86 skal modregnes i gevinst på a...	87	Nej ▼	Nej ▼	782
Hvis du ikke ønsker, at det fulde beløb i rubrik 86 anvende...	88			
Negative afkast til fremførelse				
Police-/konto nr.		12-67-AA-78	12345678	
Negativt afkast fra tidligere år		1.000.000	500.000	
Afkast at indberette i 2015. Nyt negativt afkast anføres pos...		-50.000	150.000	
Samlet negativt afkast på forsikrings-/pensionsordning, d...	90	950.000	650.000	
Police-/konto nr.				
Negativt afkast fra tidligere år				
Afkast at indberette i 2015. Nyt negativt afkast anføres pos...				
Samlet negativt afkast på forsikrings-/pensionsordning, d...	90			

3.1.7 Dødsbøbeskatning – skiftet bo

Skat Nova 2016 kan nu beregne skat for hhv. bøbeskatningsperiode og mellempøriode.

I den sammenhæng er der også mulighed for udskrift af blanketterne:

04.035 Selvangivelse for mellempørioden

04.036 Selvangivelse for bøbeskatningsperioden

Indtast oplysninger om dødsfaldet i Basisoplysninger:

Dødsfald i indkomståret 2016

Afdød person
 Ingen
 Poul
 Jytte
 Begge

Efterlevende ægtefælle gift igen i dødsåret

Boet
 Skiftet bo
 Uskiftet bo

Samliv ved dødsfald (for gifte)
 Samlevende
 Faktisk adskilt

Skiftet bo
 Skattepligtigt bo
 Skattefritaget bo

Dødsdato mv. Poul
 Dødsdato 15-05-2016
 Skæringsdato 31-10-2016

Indkomsterne indtastes under Dødsbøbeskatning i arbejdsgangen:

Skat Nova 2016.4 ~{~ {Licens: Prof, værdipapir, ejer: Peter Brun, A-nr.: A00200,A00201,A00203} (B:\op\sk\SkatNova16.exe) ••

Arbejdsgang: Selvangivelse skiftet bo

Skiftet bo

Skattepligtig indkomst

	Poul	Punkt
Lønindkomst, bestrelseehonorar, fri bil mv. før fradrag af indeholdt AM-bidrag	400.000	
Jubilæumsgratiale og fratrædelsesgodtgørelse	50.000	
Skattefri del af jubilæumsgratiale og fratrædelsesgodtgørelse	-8.000	
Hædersgaver	10.000	
Skattefri del af hædersgaver	-10.000	
Indeholdt AM-bidrag i løn mv.	32.000	
Lønindkomst mv. efter fradrag af indeholdt AM-bidrag	410.000	1
Overskud af selvstændig virksomhed før renter i perioden fra udløbet af a...	120.000	
Indtægter fra ægtefælens erhvervsvirksomhed, jf. dødsbøskattelovens § ...	9.500	
Indestående på konto for opsparret overskud ved udløbet af indkomståret ...	499.624	
Indestående på konjunkturudligningskonto ved udløbet af indkomståret fo...	0	
Forfaldne AM-bidrag vedrørende overskud af virksomhed mv.	2.500	
Overskud af virksomhed mv. efter fradrag af forfaldne AM-bidrag	626.624	2
Pensioner, dagpenge mv., stipendier fra SUstyrelsen	48.000	3
Honorarer, underholdsbidrag mv.	12.000	4
Renteindtægter af indestående i pengeinstitutter, obligationer og pantebr...		
Forfaldne renter	13.000	
Beregneede renter fra sidste forfaldsday til skæringsdagen i boopgørelsen	14.000	
Renteindtægter i alt	27.000	5
Overskud af ejendomme. Specifikation vedlægges. Evt. underskud anfør...	16.000	6
Udlodning fra investeringselskabsi-forening, hvor der er indeholdt udbyt...	2.000	7
Udlodning fra obligationsbaserede investeringsforeninger samt gevinstt...	3.000	8
Overskud ved visse skibsprojekter og anden anparatsvirksomhed. Specifi...	17.000	9
Indskud på etableringskonto, der ikke er brugt ved dødsfaldet. Specifikat...	18.000	10
Efterløn og lignende beløb, der er tilfaldet dødsboet	19.000	11
Fortjeneste ved udlodning, der skal beskattes i boet. Specifikation vedlæ...	20.000	12
D.I.S. indkomst	106.000	
Sæmandsindkomst	0	
Anden indkomst	21.000	13
Indkomst i alt før evt. omregning	1.345.624	14

Fradrag i indkomst
 Opgørelse af skattepligtig indkomst

Selvangivelse / Årsopgørelse / Skat ialt Poul: 30.848 Jytte: 0

Bemærk i bunden af skærbilledet, at du kan skifte mellem fanebladene for indtastning i selvangivelse og visning af årsopgørelse.

Indkomsterne indtastes for afdøde og efterlevende ægtefælle hver for sig i selvangivelsesskærbilledet.

Udskrifter bestilles under Print i arbejdsgangen:

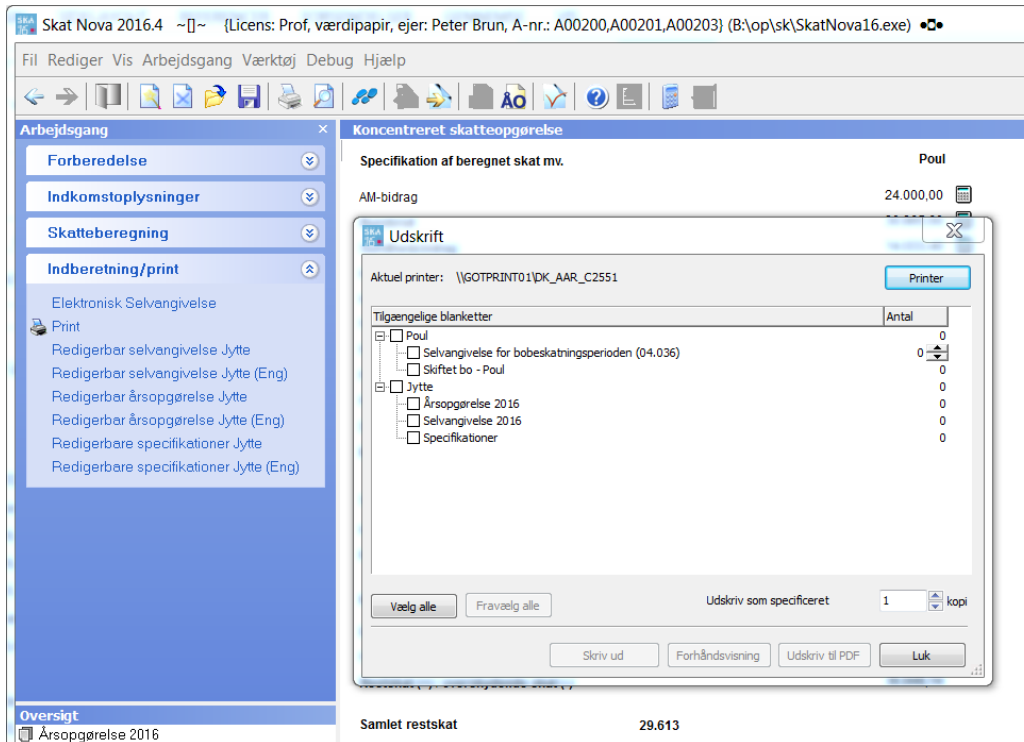

3.1.8 Uskiftet bo

Skat Nova kan nu beregne skat for efterlevende ægtefælle i uskiftet bo i ægtefællens dødsår.

I den sammenhæng er der også mulighed for udskrift af:

04.018 Specifikation af dine og din afdøde ægtefælles indkomst og fradrag m.v.

Indtast oplysning om dødsfaldet i Basisoplysninger:

Dødsfald i indkomståret 2016

Afdød person

Ingen
 Poul
 Jytte
 Begge

Efterlevende ægtefælle gift igen i dødsåret

Boet

Skiftet bo
 Uskiftet bo

Skiftet bo

Skattepligtigt bo
 Skattefritaget bo

Samliv ved dødsfald (for gifte)

Samlevende
 Faktisk adskilt

Dødsdato mv.

Dødsdato: Jytte
Skæringsdato:

Udskrifter bestilles under Print i arbejdsgangen:

The screenshot shows the Skat Nova 2016.4 software interface. The main window is titled 'Skat Nova 2016.4' and contains a menu bar with 'Fil', 'Rediger', 'Vis', 'Arbejdsgang', 'Værktøj', and 'Hjælp'. Below the menu bar is a toolbar with various icons. The 'Arbejdsgang' (Workflow) pane on the left shows a list of steps: 'Forberedelse', 'Indkomstoplysninger', 'Skatteberegning', and 'Indberetning/print'. Under 'Indberetning/print', the 'Print' option is selected. The main area displays a 'Koncentreret skatteopgørelse' (Consolidated tax return) with various tax categories and their calculated values. A 'Udskrift' (Print) dialog box is open, showing the current printer as '\\GOTPRINT01\DK_AAR_C2551'. The dialog lists 'Tilgængelige blanketter' (Available forms) with columns for 'Antal' (Quantity) and 'Udskrift' (Print). The forms listed are: 'Poul' (0), 'Årsopgørelse 2016' (0), 'Selvangivelse 2016' (0), 'Specifikation af dine og din afdøde ægtefælles indkomster og fradrag mv. (04.018)' (0), 'Specifikationer' (0), and 'Jytte' (0). The dialog also includes a 'Printer' button, a 'Vælg alle' (Select all) button, a 'Fravælg alle' (Deselect all) button, a 'Udskriv som specificeret' (Print as specified) dropdown menu set to '1', and a 'kopi' (copy) button. At the bottom, there are buttons for 'Skriv ud' (Print), 'Forhåndsvisning' (Preview), 'Udskriv til PDF' (Print to PDF), and 'Luk' (Close).

3.1.9 Ny indtastning af kapitalafkastgrundlag ved brug af KAO

For at sikre en bedre og mere præcis indtastning af kapitalafkastgrundlag ved anvendelse af kapitalafkastordningen, har vi valgt at tilføje en række felter.

Udover de nye felter, er der også indsat en validering, der skal sikre, at varedebitor, varelager, igangværende arbejder og varekreditorer kun indregnes, hvis værdien af varekreditorer ikke overstiger summen af varedebitorer, varelager og igangværende arbejder.

Ny indtastning

	100,00%	Person 1 50,00%	Person 2 50,00%
KAO: Kapitalafkastgrundlag primo			
Værdi af ejendom			
Værdi af bil			
Driftsmidler			
Finansielle aktiver primo	(-)		
Øvrige aktiver			
Del sum 1			
Varedebitor			
Varelager			
Nettoværdi af igangværende arbejder			
Varekreditorer primo	(-)		
Del sum 2 (positivt beløb medregnes)			
Kapitalafkastgrundlag primo			

Gammel indtastning

	100,00%	Person 1 50,00%	Person 2 50,00%
KAO: Kapitalafkastgrundlag primo			
Erhvervmæssige aktiver primo			
Finansielle aktiver primo			
Varekreditorer primo			
Kapitalafkastgrundlag primo			

Kontrol af overførsel af data fra 2015 til 2016

Ved overførsel af tal fra 2015 til 2016, vil beløbet fra 2015 blive flyttet til følgende felter:

- Erhvervmæssige aktiver (2015) -> Øvrige aktiver(2016)
- Finansielle aktiver (2015) -> Finansielle aktiver (2016)
- Varekreditorer(2015) -> Varekreditorer(2016)

Da der som tidligere nævnt i 2016 versionen er indsat en ny validering, vil det betyde, at kapitalafkastgrundlaget primo 2016 vil afvige fra ultimo 2015 kapitalafkastgrundlaget, hvis feltet "Varekreditorer ultimo" har været benyttet i 2015.

3.2 Skat Professionel Nova

Skat Nova 2016.5 er den første version af Skat Nova 2016, der kan benyttes til udarbejdelse af personlige regnskaber for 2016.

I Skat Nova 2016, har vi lavet to forskellige årsrulninger af datafiler fra 2015 til 2016. Årsrulningen afhænger af om formålet er forskudsskat eller slutskat.

Hvis du vælger 'Åbn kunde fra sidste år' enten i baggrundsbilledet eller i Fil-menuen, får du mulighed for at udpege den ønskede kundefil. Når filen er valgt skal du vælge formål:

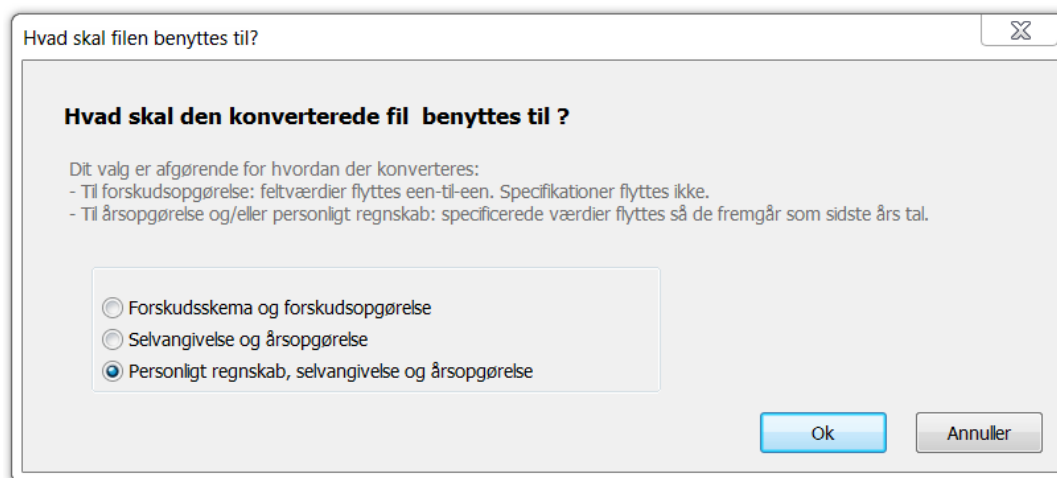

Der kan foretages to forskellige årsrulninger.

Hvis du vælger Personligt regnskab, selvangivelse og årsopgørelse:

Efter indlæsning af en fil fra Skat Nova 2015 ses beløbene ikke i selvangivelsen i Skat Nova 2016, men fremgår af specifikationen – hvor beløbene fra specifikation i 2015 nu ses som sidste års beløb. Se et eksempel på dataoverførsel i punkt 3.1.2 side 7 ovenfor.

Formueværdier, afkast, kursreguleringer mv. for 2015 er overført som sidste års tal i Skat Nova 2016.5 i de enkelte indtastningsbilleder til det Personlige regnskab.

Hvis du har anvendt R75 i 2015:

Hvis der i 2015 har været anvendt R75 import til det personlige regnskab bliver følgende overført til Skat Nova 2016.5:

Et ID nummer overføres, dette nummer er ikke synligt for brugeren, og herudover overføres tekst, ejerandel, sidste års tal mv. Ved import af R75 for 2016, muligt fra februar 2017, huskes følgende:

Tekst og ejerandel. Sidste års tal er overført og ændres ikke, så det der reelt importeres fra R75 er årets tal og afkast f.eks. renter.

Hvis der i 2016 er oprettet f.eks. en ny bankkonto importeres denne som en ny linie ved import fra R75.

Eksempel på årsrulning:

Bankmellemværender
✕

Bankmellemværender mv.

Tekst	Andel person 1 (%)	Andel person 1 sidste år (%)	Type	CVR-/SE-/Regnr.	Kontonr.
Nordea kassekredit	100,00	100,00	Bankkonti	2963	22334455

	2016	2015	2014
Ultimo saldo	<input type="text"/>	-11.000	-15.000
Renteindtægt	<input type="text"/>	<input type="text"/>	<input type="text"/>
Renteudgift	<input type="text"/>	1.101	<input type="text"/>

Overblik bankmellemværender

Tekst	Ultimo	Primo	Renteindtægt	Felt	Renteudgift	Felt
Nordea kassekredit		-11.000		233		481
Lån og Spar Højrentekonto		460.000		233		481
Basisbank		32.000		233		481
Billån Nordea		-180.000		233		481
I alt <input style="width: 80px;" type="text"/>						

3.2.1 Årsrulning af personligt regnskab i Årsafslutning

Grundlaget for det personlige regnskab for 2016 er tal fra Skat Nova Professionel 2016.5.

Hvis der er foretaget tilretning af tekst f.eks. i regnskabspraksis, til- eller fravalgt noter eller indsat sideskift i det personlige regnskab for 2015 og ønskes disse valg overført til det personlige regnskab der skal udarbejdes for 2016. Så skal følgende foretages:

1. Skat Nova filen rulles som nævnt ovenfor. Filen gemmes som en 2016 Skat Nova fil.
2. I Årsafslutning åbnes 2015 filen.
3. I Årsafslutning klikkes på årsskifte.

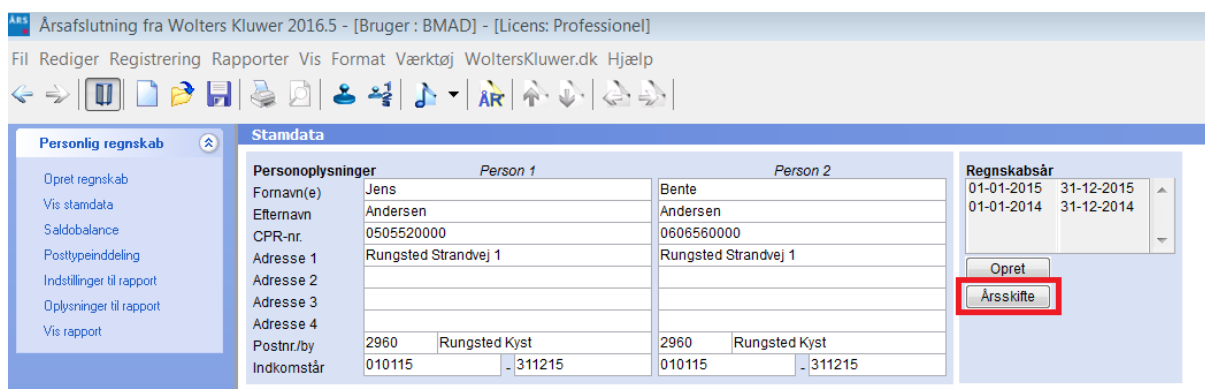

Årsafslutning fra Wolters Kluwer 2016.5 - [Bruger : BMAD] - [Licens: Professionel]

Fil Rediger Registrering Rapporter Vis Format Værktøj WoltersKluwer.dk Hjælp

Personlig regnskab

- Opret regnskab
- Vis stamdata
- Saldobalance
- Posttypeinddeling
- Indstillinger til rapport
- Oplysninger til rapport
- Vis rapport

Stamdata

Personoplysninger		Person 1	Person 2
Fornavn(e)	Jens	Bente	
Efternavn	Andersen	Andersen	
CPR-nr.	0505520000	0606560000	
Adresse 1	Rungsted Strandvej 1	Rungsted Strandvej 1	
Adresse 2			
Adresse 3			
Adresse 4			
Postnr./by	2960 Rungsted Kyst	2960 Rungsted Kyst	
Indkomstår	010115 - 311215	010115 - 311215	

Regnskabsår
 01-01-2015 31-12-2015
 01-01-2014 31-12-2014

4. Herefter vælges ok til at tilføje nyt år.

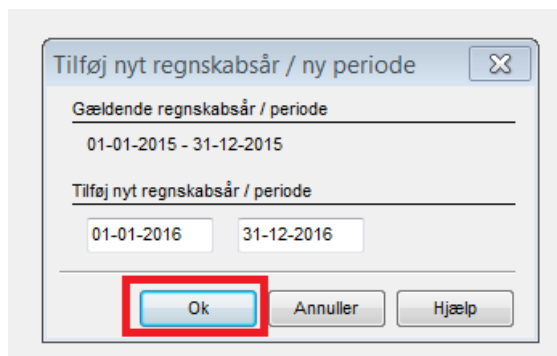

Tilføj nyt regnskabsår / ny periode

Gældende regnskabsår / periode

01-01-2015 - 31-12-2015

Tilføj nyt regnskabsår / periode

01-01-2016 31-12-2016

5. Årsafslutningsfilen gemmes nu som en 2016 fil.
6. For at få tal over til denne fil fra Skat Nova, når det personlige regnskab for 2016 skal opstilles, skal der, i den i punkt 1. rullede Skat Nova fil i basisoplysninger, linkes til den, i punkt 5, gemte årsafslutningsfil.

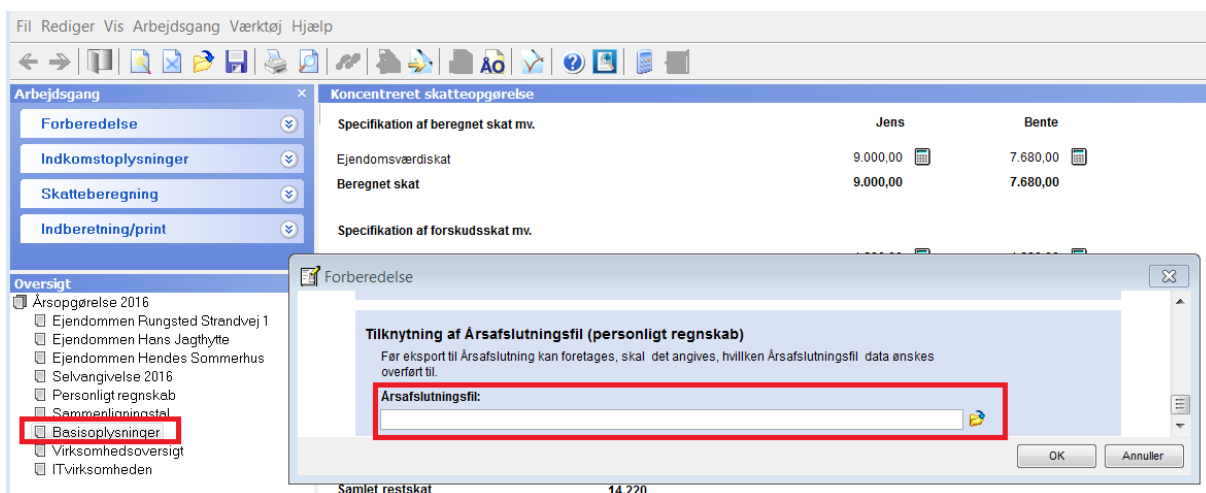

The screenshot shows the Skat Nova 2016 software interface. The main window displays a tax calculation for two individuals, Jens and Bente. The calculation is for 'Koncentreret skatteopgørelse' (Consolidated tax return). The table below shows the calculated tax amounts:

	Jens	Bente
Ejendomsværdiskat	9.000,00	7.680,00
Beregnet skat	9.000,00	7.680,00

A dialog box titled 'Forberedelse' (Preparation) is open, showing the 'Tilknytning af Årsafslutningsfil (personligt regnskab)' (Linking of tax return file (personal accounting)) section. The dialog box contains the following text: 'Før eksport til Årsafslutning kan foretages, skal det angives, hvilken Årsafslutningsfil data ønskes overført til.' (Before export to tax return can be made, it must be specified which tax return file the data is to be transferred to.) Below this text is a text input field labeled 'Årsafslutningsfil:' (Tax return file:), which is highlighted with a red rectangle. The dialog box also has 'OK' and 'Annuller' (Cancel) buttons.

In the background, the 'Oversigt' (Overview) pane shows a list of tax return files, with 'Basisoplysninger' (Basic information) highlighted in red.

Herefter er både Skat Nova og Årsafslutningsfiler rullet til næste år linket sammen og klar til brug.

Oplever du at programmet automatisk viser noter uden værdi, skal du klikke på "opret regnskab" og indsætte noterne på ny.

4 Support og installation

4.1 Brug UserReport

Fra programmets menu er der adgang til vores supportsider på nettet. Det er her du finder UserReport og Support-videoer.

UserReport giver et overblik over de ønsker, som kunder har til forbedringer i programmet. Der fremgår en status på hver idé – er den fx under overvejelse eller ved at blive implementeret. Du kan også selv oprette et ønske, og du kan "like" og kommentere på ønsker, som er fremsat af andre brugere.

Brug ikke UserReport til rapportering af eventuelle fundne fejl. Send i stedet en mail til vores support på adressen software@wolterskluwer.dk.

4.2 Program installation

Vedrørende installation af programmet – læs dokumentet SkatNovaSystemkravOgInstallation.